

Rénovation énergétique (façades, toiture) du bâtiment 105 de la Faculté de santé - Site Pitié Salpêtrière - Tranche 2  
105 boulevard de l'hôpital. 75013 Paris.

<b>MAÎTRISE D'OUVRAGE</b> <b>SORBONNE UNIVERSITÉ</b> <b>18 RUE DE LA SORBONNE. 75005 PARIS</b>	<b>T : +33(0)</b> <b>F : +33(0)1 44 27 42 42</b> <b>e.mai: melanie.malaurent-hedida@sorbonne-universite.fr</b>
<b>ARCHITECTES</b> <b>IDELSON ARCHITECTURE</b> <b>35 RUE JEAN DE LA FONTAINE 75016 PARIS</b>	<b>T : +33(0)9 51 16 47 72</b> <b>F : +33(0)1 43 58 47 72</b> <b>e.mai: contact@idelson-architecture.com</b>
<b>BUREAU D'ETUDES</b> <b>ALTEREA AGENCE OUEST</b> <b>26 BOULEVARD VINCENT GACHE. 44257 NANTES CEDEX</b>	<b>T : +33(0)1 49 28 31 89</b> <b>F : +33(0)2 40 74 24 81</b> <b>e.mai: contact@alterea.fr</b>
<b>BUREAU D'ETUDES TCE - ECONOMISTE</b> <b>ALTEREA AGENCE OUEST</b> <b>26 BOULEVARD VINCENT GACHE. 44257 NANTES CEDEX</b>	<b>T : +33(0)1 49 28 31 89</b> <b>F : +33(0)2 40 74 24 81</b> <b>e.mai: contact@alterea.fr</b>

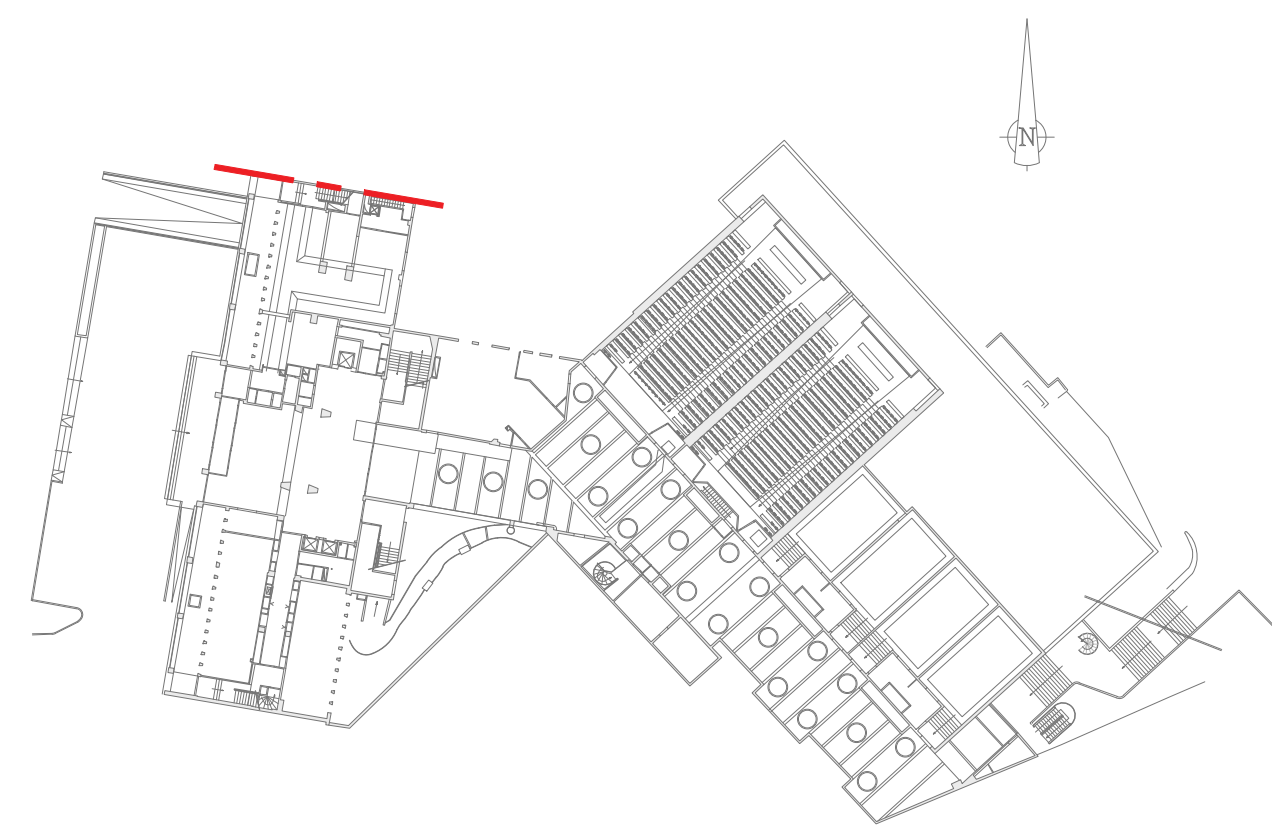

TITRE							
FACADE NORD - EXISTANT							
CODE PROJET SOR	PHASE DCE	EMETTEUR IDELSON ARCHITECTURE	DATE 01/07/2025	ECHELLE 1/100	FORMAT A1	N° DU DOCUMENT SOR-DCE-ELN-EXI	INDICE 0

[illegible]